

9. Deutsches GeoForum

Arbeitsgemeinschaft Rohholz e.V.

25. NOVEMBER 2021

Kurzvorstellung

Die Arbeitsgemeinschaft Rohholz e.V. (AGR)

...ist ein Zusammenschluss von Unternehmen und Verbänden der Rohholz verarbeitenden Branchen in Deutschland und den angrenzenden Ländern.



Rohholzverbrauch der stofflichen Nutzung ca. 52 Mio. m³ in 2010

Vereinszweck

- Sicherung und Erweiterung der Rohstoffbasis nebenstehender Industrien

Politische Ziele

- Erhalt der nachhaltigen Holznutzung
- Förderung der Ressourceneffizienz

Gesellschaftliche Ziele

- Steigerung der Akzeptanz der Holznutzung
- Vermittlung der Klimaschutzbedeutung der Holzverwendung

Branchenspezifische Ziele

- Sicherung der Kooperation untereinander und mit anderen Stakeholdern

Politikbereiche

- Forst-, Natur- und Umweltpolitik
- Wirtschafts-, Klima- und Energiepolitik

Das Cluster Forst & Holz

Wirtschaftliche Kennzahlen (Stand 2017)



Knapp 750.000 Beschäftigte (2017)
Knapp 100.000 Unternehmen
Ca. 37,4 Mrd. EUR Bruttowertschöpfung



Voraussetzung für den unternehmerischen Erfolg ist eine kontinuierliche Versorgung mit dem Rohstoff Holz!

Akute Wald- und Holzschäden



HOLZ IM WANDEL
SCHÄDEN UND CHANCEN
DES ROHSTOFFS DER ZUKUNFT

 **agr**

Die Arbeitsgemeinschaft Rohholz e.V.

Dürrekatastrophe 2018-2020 171 Millionen Kubikmeter Schadholz auf einer Fläche von 277.000 Hektar.



Borkenkäfer befallen Fichten, diese sterben ab

Nutzung von Fernerkundungsdaten

- Fernerkundungsdaten können Aufschluss über akute Schäden geben, aber auch einen Überblick über Waldbestände liefern
- Die Genauigkeit der Bemessungen ist abhängig von der Verfügbarkeit von Fernerkundungsdaten z.B. von präzisen Höhendaten
- Die jeweiligen Geodatenätze sind in den Bundesländern unterschiedlich verfügbar

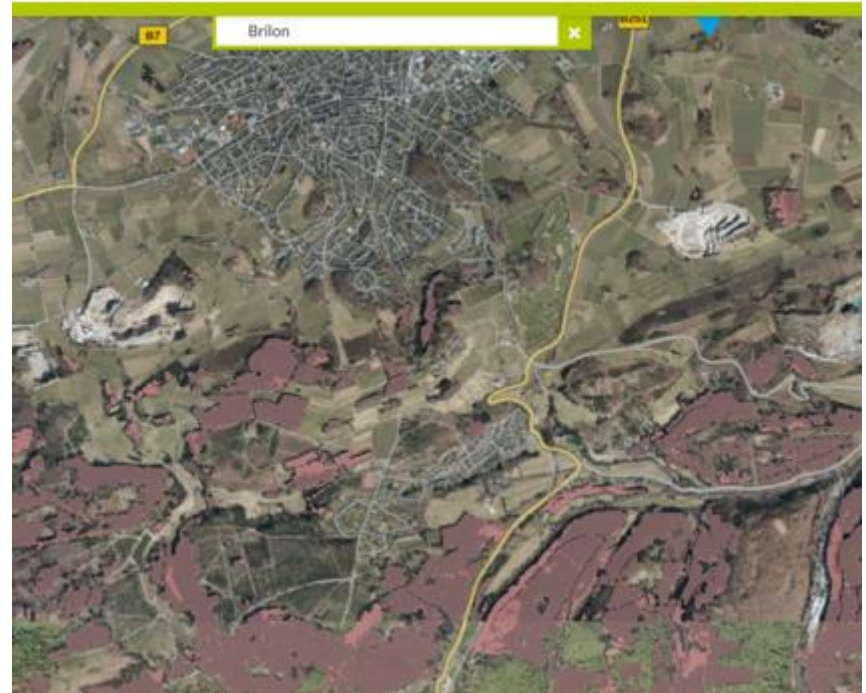

Waldschadenskarte Umgebung Stadt Brilon

Quelle: waldinfo.nrw.de

Fernerkundung und Strategische Rohstoffplanung

Fazit



- Die wichtigste Grundlage für die Investitions- /Rohstoffplanung der Unternehmen ist die Bundeswaldinventur (alle 10 Jahre)
 - Der Klimawandel führt zu einer neuen Dynamik: Oft sterben in kürzester Zeit große Waldflächen ab
 - Vermehrt auftretende Wetterextreme provozieren weitere Waldkalamitäten, wie Sturmschäden, Schneebruch oder Waldbrände
- ➔ Mit einer über Bundeslandgrenzen hinweg deutschlandweit einheitlichen guten öffentlichen Datenlage (open data) bei den Geodaten, z.B. den Höhendaten und weiteren Geobasis- und Geofachdaten der Länder, gäbe es für die Unternehmen, die auf den Rohstoff Holz angewiesen sind, eine wichtige Grundlage für ihre Investitionsentscheidungen.

Vielen Dank



Kontakt:

Lukas Freise

Geschäftsführer Arbeitsgemeinschaft Rohholz e.V. (AGR)

Chausseestr. 99

10115 Berlin

Tel.: +49(0) 30 / 20 61 39 972

Mobil: +49(0) 162 26 90 174

Fax: +49(0) 30 / 377 194 5

lukas.freise@ag-rohholz.de